

GAMMA OINOS Gestione Aziende Vinicole

Gamma Oinos è la soluzione verticale per le aziende vinicole e le cooperative di qualunque dimensione che operano nella vinificazione, imbottigliamento e commercializzazione del vino.

Caratteristiche Funzionali

Il software si occupa dell'informatizzazione dei flussi operativi per le attività di vinificazione, imbottigliamento e commercializzazione. Sono gestiti specifici registri per documentare e tracciare le varie fasi di produzione, trasformazione e commercializzazione, nonché per certificare le giacenze a fine annata ed i consumi annuali.

Gestione degli aspetti fiscali e commerciali

Il software Gamma Oinos si caratterizza per la completa gestione, nel rispetto della normativa vigente, di tutti gli aspetti fiscali e commerciali secondo le seguenti macro-funzioni:

- Stampa dei registri di cantina;
- Stampe annuali di cantina;
- Gestione Lotti, Certificati, Fascette;
- Gestione documenti commerciali e problematiche collegate (DDT, DOCO, Fatture accompagnatorie, Fatture proforma, Corrispettivi per vendite maggiori di 30 litri);
- Gestione semplificata ed automatica per le rettifiche di giacenza cantina (taglio, declassamento, perdite, etc.);
- Gestione movimenti comunitari (DAA, Accise);
- Generazione flusso dati per la trasmissione telematica Accise dei soggetti del settore "Alcolici" (Depositari autorizzati vino e bevande fermentate diverse da vino e birra - quadri "C", "F");
- Storico degli invii telematici;
- Generazione automatica di articoli, anagrafiche di cantina, distinte base ad ogni inizio vendemmia (popolamento iniziale e mantenimento annuale).

Gestioni Movimenti Comunitari

Gestisce il documento DAA (Documento Amministrativo di Accompagnamento) ed il registro UTIF per tutte le vendite effettuate in ambito comunitario, secondo la normativa delle Accise.

I Vantaggi di Gamma Oinos

Tramite questa applicazione si ha un'informatizzazione di tutti i flussi operativi di cantina e la produzione automatica di tutti i documenti fiscali e commerciali, senza ripetizione di operazioni e quindi nel pieno rispetto delle normative con un forte contenimento dei costi.

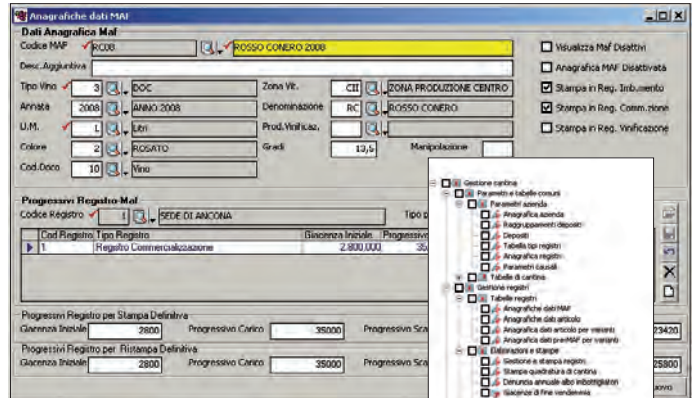

Anagrafe MAF di Cantina

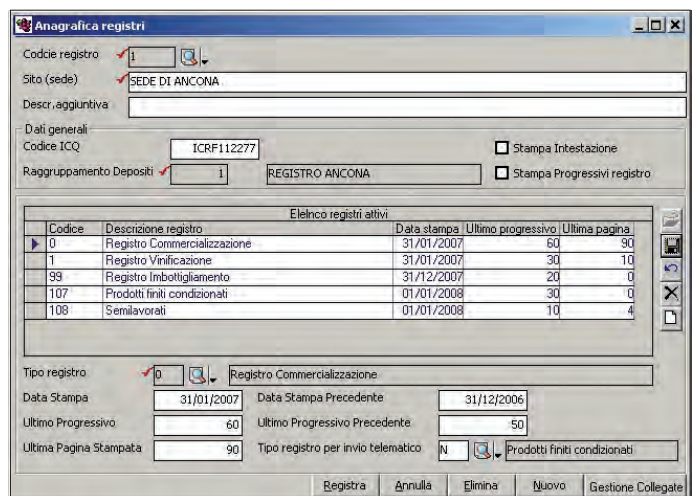

Anagrafica registri di cantina

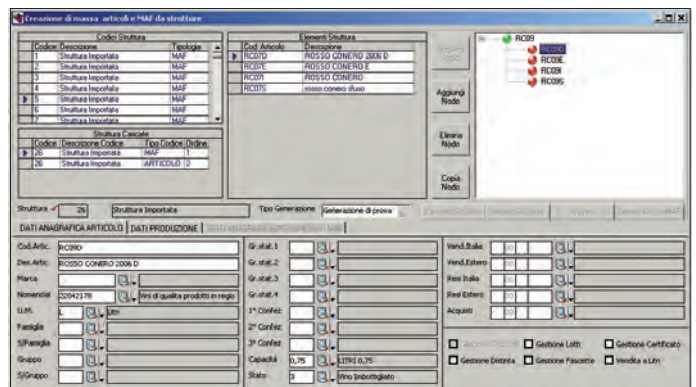

Generazione articoli, anagrafiche di cantina, distinte base per ogni inizio vendemmia

Integrazione

Gamma Oinos si integra in maniera nativa con Gamma Enterprise e con Gamma Sprint.

La tecnologia

Gamma Oinos è sviluppato con tecnologia Microsoft®, in particolare Visual Basic e con l'ausilio del framework TeamSystem.

Descrizione	UM	Saldo Precedente	Pragg Carico	Pragg Scarico	Saldo Attuale
MARCHE ROSSE DOC ANNO 2005	L	803,308	0,000	30,000	3.883,508
FALEGNAMERIA ASSOLUTAMENTE	L	179,100	0,000	0,000	179,100
MARCHE ROSSA DOC ANNO 2005	L	79,250	0,000	179,000	199,250
MARCHE ROSSA DOC ANNO 2005	L	203,800	0,000	18,000	185,800
MARCHE ROSSA DOC ANNO 2005	L	104,200	0,000	0,000	104,200
MARCHE ROSSA DOC ANNO 2005	L	75,000	0,000	75,000	0,000
MARCHE ROSSA DOC ANNO 2005	L	19,200,100	0,000	0,000	19,200,100
MARCHE ROSSA DOC ANNO 2005	L	4,875,100	0,000	0,000	4,875,100
MARCHE ROSSA DOC ANNO 2005	L	16,875,100	0,000	0,000	16,875,100
MARCHE ROSSA DOC ANNO 2005	L	104,200	0,000	0,000	104,200
MARCHE ROSSA DOC ANNO 2005	L	18,875,100	0,000	0,000	18,875,100
MARCHE ROSSA DOC ANNO 2005	L	107,000	0,000	0,000	107,000
TOTALE		245.906,411	0,000	379,000	248.019,411

Stampa registro di commercializzazione

Codice	Descrizione	Unità	Quantità	Prezzo	Importo	IVA	Importo IVA	Totale
01	MARCHE ROSSA DOC ANNO 2005	L	1	100,000	100,000	20,000	120,000	120,000
02	MARCHE ROSSA DOC ANNO 2005	L	2	50,000	100,000	20,000	120,000	240,000
03	MARCHE ROSSA DOC ANNO 2005	L	3	33,333	100,000	20,000	120,000	360,000
04	MARCHE ROSSA DOC ANNO 2005	L	4	25,000	100,000	20,000	120,000	480,000
05	MARCHE ROSSA DOC ANNO 2005	L	5	20,000	100,000	20,000	120,000	600,000
06	MARCHE ROSSA DOC ANNO 2005	L	6	16,667	100,000	20,000	120,000	733,333
07	MARCHE ROSSA DOC ANNO 2005	L	7	14,286	100,000	20,000	120,000	866,667
08	MARCHE ROSSA DOC ANNO 2005	L	8	12,500	100,000	20,000	120,000	1,000,000
09	MARCHE ROSSA DOC ANNO 2005	L	9	11,111	100,000	20,000	120,000	1,133,333
10	MARCHE ROSSA DOC ANNO 2005	L	10	10,000	100,000	20,000	120,000	1,266,667

Stampa registro di imbottigliamento

Powered by



Documento: "C-FATRIEP" - Fatture recapitolative clienti

Clienti: CLIENTI MARCHE | Rag. soc: | Data reg. Doc: 10/02/2009

Indirizzo: VIA PO 167 | Località: 00100 | Cod. deposito: 2

Movimenti comunitari

Numero DAA: 2234 | Causale Doc: C-FATRIEP | Regg. Depositi: 1 | Sezionale: 00

Data Speciezione: 16/05/2009 | Ora spedizione: 13.30.38 | Tipo verbale: DAA

Dati Accia Cliente

Soggetto accia: CLIENTI MARCHE | Accia Cliente: | Accia Desti: | Accia Alter: |

Dati Riga DAA

Nomenclatura	Anagrafica	Capacità	Litri
22042187	RC05	0,750	7,500

Numero riga: 1 | Capacità: 0,75 LITRI 0,75

Nomenclatura: 22042187 | Wino di Marsala, in recipienti di c

Codice Prodotto: RC05 | BOSSO CORNER 2005

Quantità: 10

Tipi sbraccio: 3 | Litri: 7,5

Dati Riga DAA

DAA da rilevare: | DAA rilevato: | Riempi: | Data Riempi DAA: | Chiedi DAA: | Stampa: | Pisci: | Annulla: | Ultima: | Nuovo: |

Movimenti comunitari, DAA

Gestione e stampa registri

Codice Registro: SEDE DI ANCONA

Registro: Registri Commercializzazione

Stampa di Prova

Data: 01/10/2008

Da Data: 01/10/2008

A Data: 01/10/2008

Limiti di selezione

Campo di selezione	Operator	Limiti di selezione
Codice HAF	Compreso	
Codice articolo	Compreso	
Causale	Compreso	
Tipi	Compreso	
Annulla	Compreso	
Stato	Compreso	

Visualizza | Elaboro | Gestori Collegati

Gestione stampa registri di cantina

Elaborazione file telematico

Storico Invi | Registro: 1

Data ultimo Invi: 01/08/2008 | Data Invi: 19/05/2009

Dati generali | Quadro A | Quadro B | Quadro C | Quadro D | Quadro E | Quadro F | Quadro G | Quadro H

Quadro C - Dati dettaglio movimenti carico-scarico prodotti soggetti ad accisa

Prog.	Numero Verbale	Data Verbale	Data Ril.	Raggrup.	Nomenclatura	Litri	Imposto accisa
1	110/55	01/08/2008	01/08/2008	RC05	22042187	0,00	0,00
2	110/57	01/08/2008	01/08/2008	MR07	22042187	0,00	0,00

N. Invi: 1 | Tipo Quadro: C | Codice ufficio: IT024000 | Fori-Cesena

Numero riga: 2 | Data riferim.: 01/08/2008 | Anno / Protocollo Registro: 2006 | 1

Tipi movimento: S | Scarico | Riga Registro: | Codice Iso cliente-fornitore: DK

Causale movim.: 032 | Miscelazione accidentale | Tipo Stock: N | Prodotti finiti condizionati

Numero - data verbale: 110/57 | Posizione Fiscale: 002 | Accia sospesa

Tipi verbale: DAA | DAA | Volume: 0 | Litri idrati: 10

Raggruppi.: MR07 | MARCHE ROSSO 2007 | Litri Anidri: 0 | Litri idrati: 7,5

Nomenclatura: 22042187 | Wino di Marsala, in recipienti | Imp. accia: 0 | Cod. accia: 4312123

Cod. prodotto: W20022042187 | Wino di Marsala | Note riga

Genera File | Cambia selezione | Disattiva Invi | Registra | Annulla | Errore | Riprova

Gestione invio telematico accise