

## GAMMA OINOS Gestione Aziende Vinicole

Gamma Oinos è la soluzione verticale per le aziende vinicole e le cooperative di qualunque dimensione che operano nella vinificazione, imbottigliamento e commercializzazione del vino.

### Caratteristiche Funzionali

Il software si occupa dell'informatizzazione dei flussi operativi per le attività di vinificazione, imbottigliamento e commercializzazione. Sono gestiti specifici registri per documentare e tracciare le varie fasi di produzione, trasformazione e commercializzazione, nonché per certificare le giacenze a fine annata ed i consumi annuali.

### Gestione degli aspetti fiscali e commerciali

Il software Gamma Oinos si caratterizza per la completa gestione, nel rispetto della normativa vigente, di tutti gli aspetti fiscali e commerciali secondo le seguenti macro-funzioni:

- Stampa dei registri di cantina;
- Stampe annuali di cantina;
- Gestione Lotti, Certificati, Fascette;
- Gestione documenti commerciali e problematiche collegate (DDT, DOCCO, Fatture accompagnatorie, Fatture proforma, Corrispettivi per vendite maggiori di 30 litri);
- Gestione semplificata ed automatica per le rettifiche di giacenza cantina (taglio, declassamento, perdite, etc.);
- Gestione movimenti comunitari (DAA, Accise);
- Generazione flusso dati per la trasmissione telematica Accise dei soggetti del settore "Alcolici" (Depositari autorizzati vino e bevande fermentate diverse da vino e birra - quadri "C", "F")
- Storico degli invii telematici;
- Generazione automatica di articoli, anagrafiche di cantina, distinte base ad ogni inizio vendemmia (popolamento iniziale e mantenimento annuale);

### Gestioni Movimenti Comunitari

Gestisce il documento DAA (Documento Amministrativo di Accompagnamento) ed il registro UTIF per tutte le vendite effettuate in ambito comunitario, secondo la normativa delle Accise.

### I Vantaggi di Gamma Oinos

Tramite questa applicazione si ha un'informatizzazione di tutti i flussi operativi di cantina e la produzione automatica di tutti i documenti fiscali e commerciali, senza ripetizione di operazioni e quindi nel pieno rispetto delle normative con un forte contenimento dei costi.

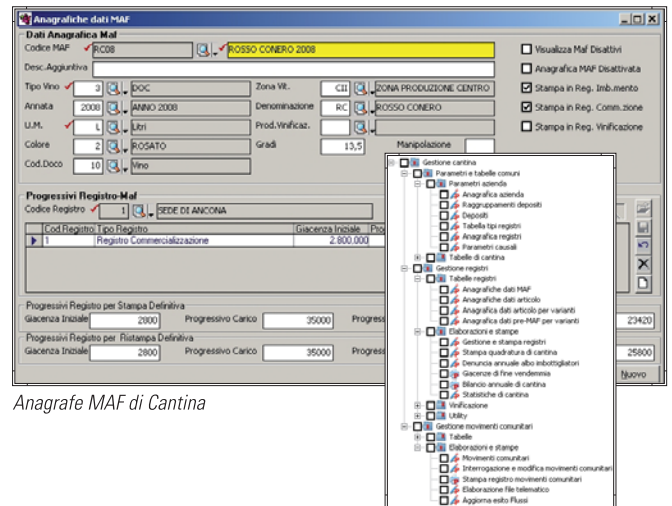

Anagrafe MAF di Cantina

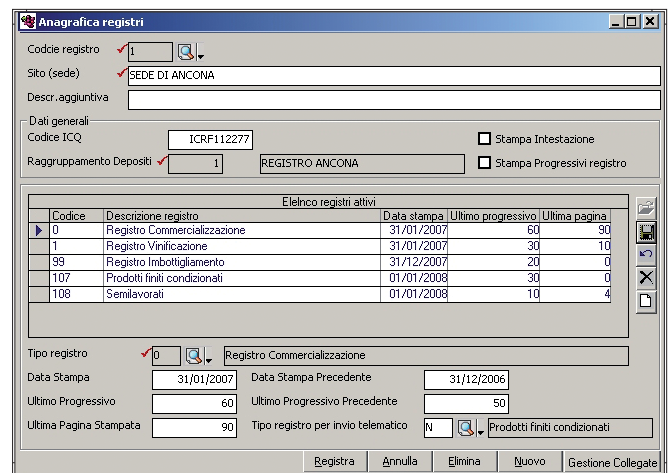

Anagrafica registri di cantina

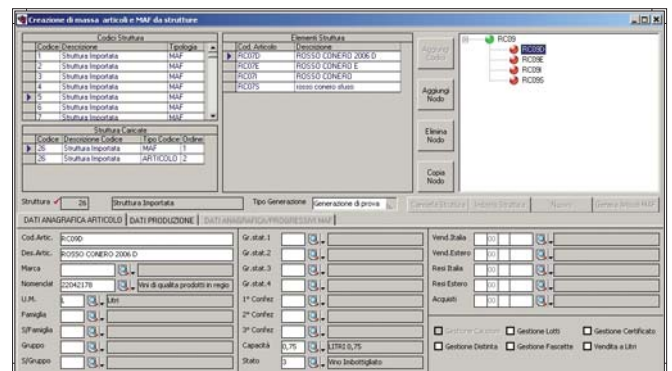

Generazione articoli, anagrafiche di cantina, distinte base per ogni inizio vendemmia

**Integrazione**

Gamma Oinos si integra in maniera nativa con Gamma Enterprise e con Gamma Sprint.

**La tecnologia**

Gamma Oinos è sviluppato con tecnologia Microsoft®, in particolare Visual Basic e con l'aiusilio del framework TeamSystem.

Doc.	Data	Descr.	Quantità	U.M.	Prezzo	Importo	Stato	Importo
1002	11/02/2009	1189 - 11422007	1	L	1794,000	0,000	0,000	1794,000
1002	11/02/2009	1189 - 11422007	1	L	8217,887	0,000	2,270	63,967

Descrizione	U.M.	Saldo Precedente	Prorp. Carico	Prorp. Scarico	Saldo Attuale
1002	L	3361,000	0,000	0,000	3361,000
1002	L	1794,000	0,000	0,000	1794,000
1002	L	79,200	0,000	179,000	58,200
1002	L	2000,000	0,000	0,000	2000,000
1002	L	23,320	0,000	0,000	23,320
1002	L	154,200	0,000	0,000	154,200
1002	L	770,000	0,000	770,000	0,000
1002	L	10,200,000	0,000	0,000	10,200,000
1002	L	4,470,000	0,000	0,000	4,470,000
1002	L	15,170,000	0,000	0,000	15,170,000
1002	L	30,000	0,000	1,200	28,800
1002	L	17,800,000	0,000	1,500,000	16,300,000
1002	L	6,500,000	0,000	0,000	6,500,000
1002	L	20,200,000	0,000	1,400,000	18,800,000
1002	L	10,170,000	0,000	700,000	9,470,000
1002	L	14,800,000	0,000	1,200,000	13,600,000
1002	L	6,000,000	0,000	700,000	5,300,000
<b>TOTALE GENERALE</b>		<b>242.000,411</b>	<b>640,000</b>	<b>5.070,700</b>	<b>248.610,181</b>

Stampa registro di commercializzazione

Doc.	Data	Descr.	Quantità	U.M.	Prezzo	Importo	Stato	Importo
1002	11/02/2009	1189 - 11422007	1	L	1794,000	0,000	0,000	1794,000
1002	11/02/2009	1189 - 11422007	1	L	8217,887	0,000	2,270	63,967

Descrizione	U.M.	Saldo Precedente	Prorp. Carico	Prorp. Scarico	Saldo Attuale
1002	L	3361,000	0,000	0,000	3361,000
1002	L	1794,000	0,000	0,000	1794,000
1002	L	79,200	0,000	179,000	58,200
1002	L	2000,000	0,000	0,000	2000,000
1002	L	23,320	0,000	0,000	23,320
1002	L	154,200	0,000	0,000	154,200
1002	L	770,000	0,000	770,000	0,000
1002	L	10,200,000	0,000	0,000	10,200,000
1002	L	4,470,000	0,000	0,000	4,470,000
1002	L	15,170,000	0,000	0,000	15,170,000
1002	L	30,000	0,000	1,200	28,800
1002	L	17,800,000	0,000	1,500,000	16,300,000
1002	L	6,500,000	0,000	0,000	6,500,000
1002	L	20,200,000	0,000	1,400,000	18,800,000
1002	L	10,170,000	0,000	700,000	9,470,000
1002	L	14,800,000	0,000	1,200,000	13,600,000
1002	L	6,000,000	0,000	700,000	5,300,000
<b>TOTALE GENERALE</b>		<b>242.000,411</b>	<b>640,000</b>	<b>5.070,700</b>	<b>248.610,181</b>

Stampa registro di imbottigliamento

Documento: "C-FATRIEP" - Fatture repobitative clienti

Cliente: CLIENTI MARCHE  
Indirizzo: VIA PO N.7  
P.IVA: 01002900191 Località: 60100 ANCONA

Data invio: 10/02/2009  
Sez / N.Doc: 03  
Cod. deposito: 1

Movimenti comunitari

Numero DAA: 2204  
Causale Doc: C-FATRIEP  
Ragg. Depositi: 1  
Sesionale: 100

N. Documento: 2  
Data Doc: 10/02/2009  
Data reg.: 10/02/2009

Data Spedizione: 14/02/2009  
Ora spedizione: 13.30.38  
Tipo Verbale: DAA

Dati Accia Clienti  
Soggetto accia: CLIENTI MARCHE  
Accia Clienti: [ ]  
Accia Desti: [ ]  
Accia Alter: [ ]

Dati Riga DAA  
Nomenclatura: 22042187  
Anglica Prototo: R006  
Capacità: 6,750  
Ltri: 7,500

Numero riga: 1  
Nomenclatura: 22042187  
Codice Prodotto: R006  
Tipo stoccaggio: S

Capacità: 0,75  
LITRI 0,75  
Coll: [ ]  
Volume: [ ]  
Quantità: 10  
Cod.accia: 43123123

Movimenti comunitari, DAA

Gestione e stampa registri

Codice Registro: SEDE DI ANCONA

Tipo Registro: Registro Commercializzazione

Tipo Stampa: Stampa di Prova

Da Data: 01/10/2008  
a Data: 31/10/2008

Limiti di selezione: Ordinatori avanzati

Campi di selezione	Operatori	Limiti di selezione
Codice MAF	Compresso	
Codice articolo	Compresso	
Causale	Compresso	
Tipo	Compresso	
Anno	Compresso	
Stato	Compresso	
Capacità	Compresso	

Visualizza | Elabora | Gestioni Collegate

Gestione stampa registri di cantina

Elaborazione file telematico

Storico Invi: [ ]  
Registro: 1  
Data ultimo invio: 01/08/2008  
Data invio: 19/05/2009  
Tipo invio: Invi periodici

Dati generali: Quadro A | Quadro B | Quadro C | Quadro D | Quadro E | Quadro F | Quadro G | Quadro H

Quadro C - Dati dettaglio movimenti carico-scarico prodotti soggetti ad accisa

Prog.	Numero Verbale	Data Verbale	Data Fil.	Raggrup.	Nomenclatura	Ltri	Importo	accisa
1	110/55	01/08/2008	01/08/2008	R006	22042187	0,00	0,00	
2	110/67	01/08/2008	01/08/2008	MR07	22042187	0,00	0,00	

N. invio: 1  
Tipo Quadro: C  
Codice ufficio: IT024000  
Forti-Cesena

Numero riga: 2  
Data riferim.: 01/08/2008  
Anno / Protocollo Registro: 2006 / 1

Tipo richiesta: 1  
Inserimento

Tipo movimento: S  
Scarico

Causale movim.: 032  
Miscelazione accidentale

Numero - data verbale: 110/67  
01/08/2008

Tipo verbale: DAA  
DAA

Tipo stoccaggio: S  
S

Volume: 0  
N.confes.: 10

Raggrupam.: MR07  
MARCHE ROSSO 2007

Nomenclatura: 22042187  
Vino di Marsala, in recipienti

Cod. prodotto: W20022042187  
Vino di Marsala

Libri Anidi: 0  
Ltri idati: 7,5

Imp. accisa: 0  
Cod.accia: 43123123

Note riga: [ ]

Genera File | Cambia selezione | Genera Invi | Registra | Annulla | Elimina | Nuovo

Gestione invio telematico accise



TeamSystem S.p.A.

61122 Pesaro (PU)  
Via Yuri Gagarin, 205  
Tel. 0721/42661  
Fax 0721/400502  
marketing@teamsystem.com  
www.teamsystem.com

