

CONFERIMENTI COOPERATIVE AGRICOLE

L'importanza di gestire i conferimenti

Tenere traccia di tutte le colture, dei beni conferiti, degli acconti versati e dell'estratto conto di ogni socio è un'esigenza vitale per una cooperativa agricola. Dare un criterio, un'organizzazione ad un processo semplice nella sua logica ma di difficile gestione è un dovere della cooperativa nei confronti di tutti i soci. Fornire un servizio ben consolidato, organizzato e in grado di dare risposte tempestive, è sicuramente frutto di una cultura organizzativa rispettosa dei soci della cooperativa.

Il nostro approccio alla problematica delle cooperative

Il nostro approccio permette di gestire, attraverso apposite anagrafiche e programmi di elaborazione, tutte le attività connesse alla gestione di una cooperativa agricola. Individuare quali sono le colture in essere e i loro relativi conferimenti in un dato momento è un obiettivo ambizioso ma raggiungibile attraverso questa verticalizzazione.

La fatturazione e di conseguenza l'estratto conto socio per ogni coltura permette la massima flessibilità mettendo a disposizione 8 acconti e il saldo finale. La possibilità di liquidare acconti durante la campagna di conferimento è sicuramente un punto di forza del nostro verticale.

I vantaggi

L'obiettivo del verticale Conferimenti è quello di guidare la cooperativa nell'impostazione e nella realizzazione del proprio sistema di gestione dei soci, contratti, beni conferiti e liquidazione. Se correttamente applicato, il sistema permette di raggiungere i seguenti obiettivi:

- Gestione di campagne culturali in un dato arco temporale;
- Gestione anagrafica di tutte le colture senza l'obbligo di ricaricarle per ogni campagna;
- Organizzazione anagrafica dei terreni e delle relative particelle;
- Gestione dell'anagrafica soci;
- Classificazione di prezzi di conferimento;
- Classificazione di prezzi di trasporto;
- Gestione dei prezzi delle liquidazioni;
- Determinazione di programmi culturali che rappresentano i contratti tra soci e cooperativa per la coltivazione;
- Preventivazione e consuntivazione dei trattamenti da applicare ad un programma colturale;
- Caricamento dei documenti di conferimento;
- Generazione automatica delle fatture di acconto o saldo sia di tipo autofattura che proforma;
- Gestione estratto conto socio-cultura;
- Organizzazione e competitività del servizio offerto;
- Facilità di reperimento delle informazioni.

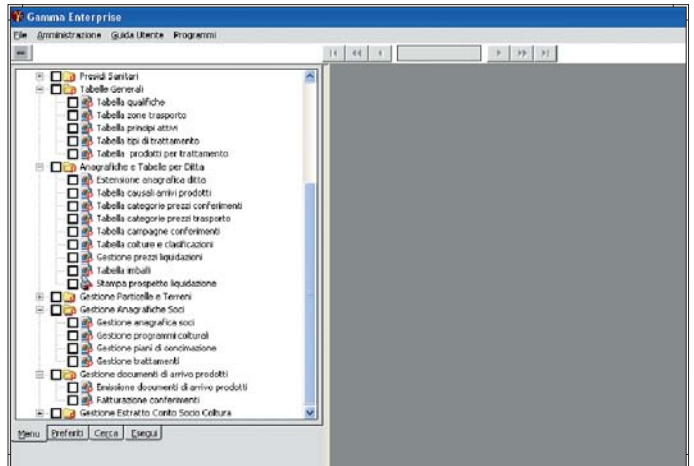

Nuove voci di menu

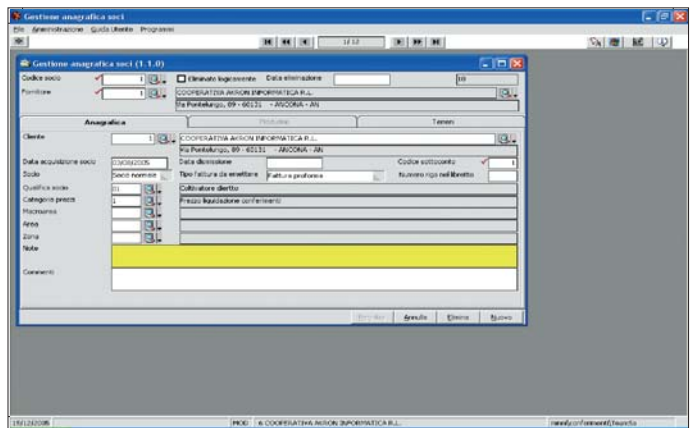

Gestione anagrafica soci

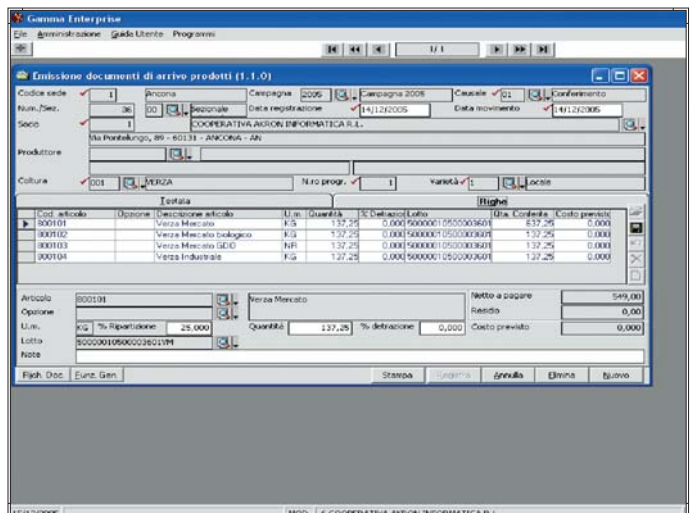

Gestione documenti di conferimento

A chi si rivolge

I conferimenti si rivolgono a tutte quelle cooperative che devono gestire i contratti con i soci per le coltivazioni, l'apporto dei beni, la fatturazione proforma e l'autofatturazione.

Integrazione

I conferimenti si integrano in Gamma Enterprise e Sprint. Prerequisiti obbligatori sono i moduli di magazzino, contabilità e, in base alle esigenze della cooperativa, la rintracciabilità alimentare e i lotti. Il verticale Conferimenti è nativo Gamma.

La tecnologia

La gestione dei conferimenti è sviluppata con tecnologia Microsoft®, in particolare con Visual Basic e l'ausilio del Framework TeamSystem.

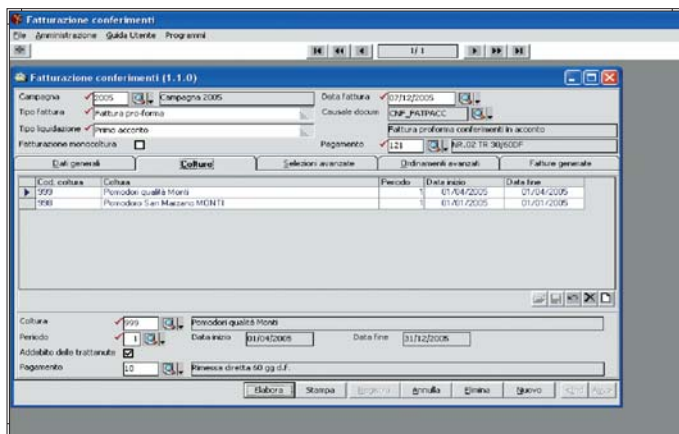

Fatturazione conferimenti

Diagramma di flusso logico della procedura

